

MARTIN GROBA ARQUITECTO
TRABAJO PROFESIONAL

*FADU UBA 2005. CPAU 24785
MARTINGROBA@GMAIL.COM
54 11 45 45 76 64*

SECRETARÍA DE TRABAJO - NACIÓN

2013

RENOVACIÓN DE PISO 12 EN EDIFICIO CASFPI - MINISTERIO DE TRABAJO DE LA NACIÓN. PROYECTO Y DIRECCIÓN CON DIRECCIÓN DE INFRAESTRUCTURA Y SERVICIOS GENERALES SECRETARÍA DE COORDINACIÓN

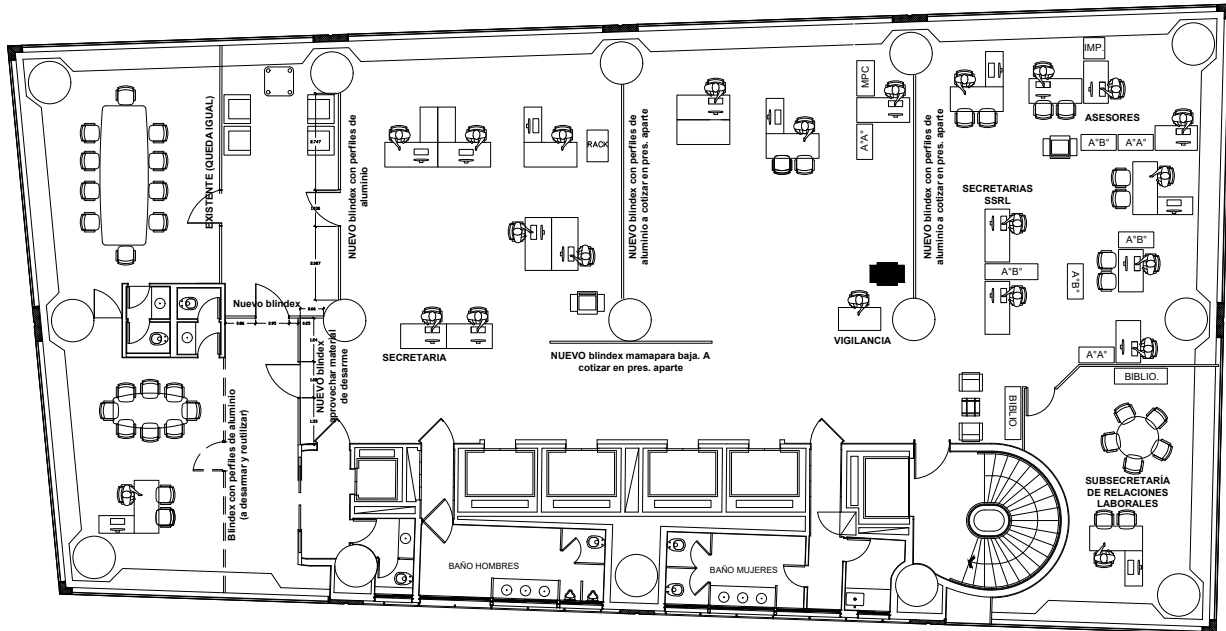

EXPOBAIRES SA

COLABORACIÓN EN PROYECTOS Y GESTIÓN DE EXPOSICIONES Y STANDS

DISEÑO Y COORDINACIÓN DE OBRA EN MONTAJE E INFRAESTRUCTURA

2007 - COLABORACIONES PUNTALES EN 2008/2010

ARTE BA-CONGRESO MUNDIAL DE CARDIOLOGÍA- EXPO DYD-BIENAL DE ARQ.-

OTRAS

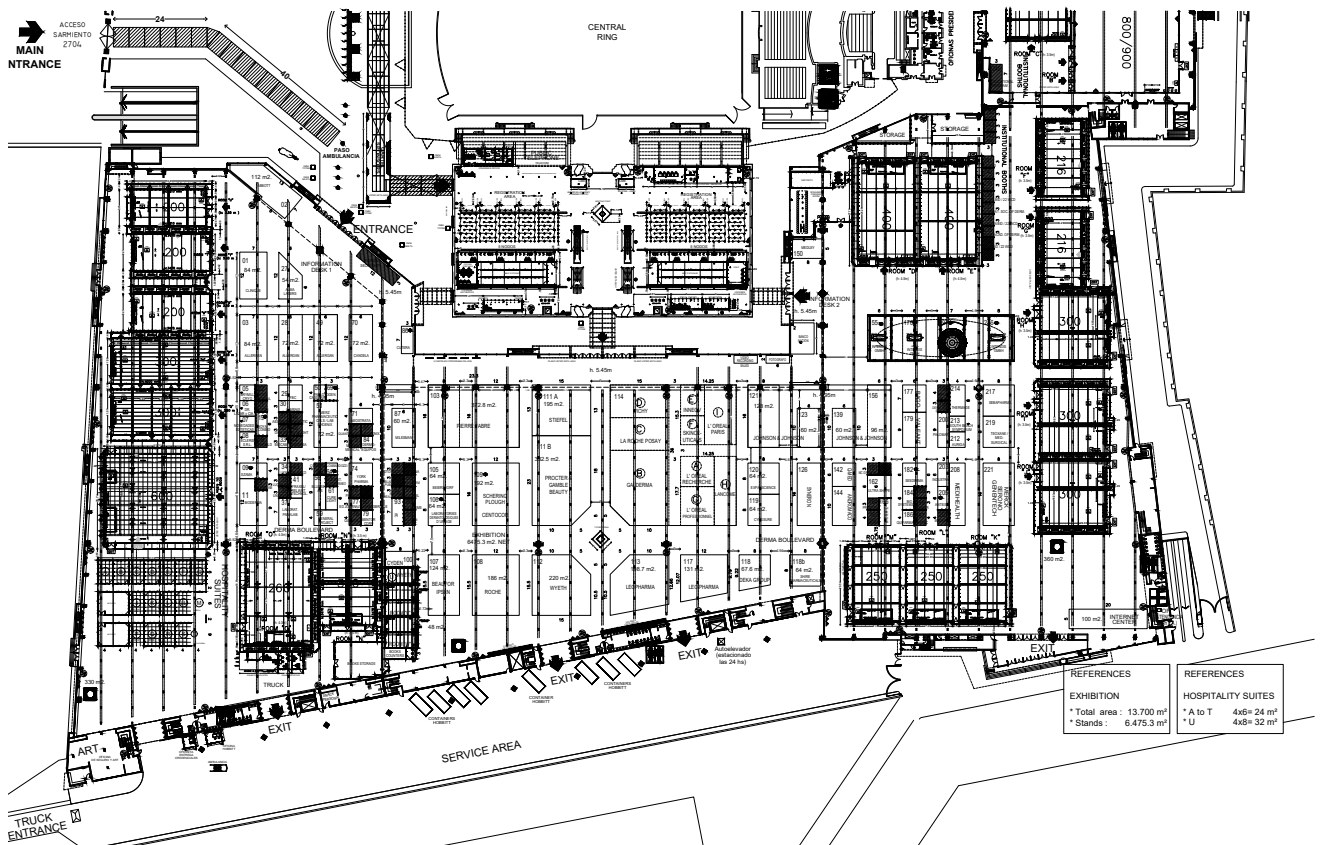

BBC BUREAU BS.AS. - ASSOCIATED PRESS

2016

PROYECTO Y DIRECCIÓN DE NUEVO BOX DE OFICINA Y SALA DE TRANSMISIÓN
RENOVACIÓN DE PLANTA DE OFICINAS DE AGENCIA DE PRENSA

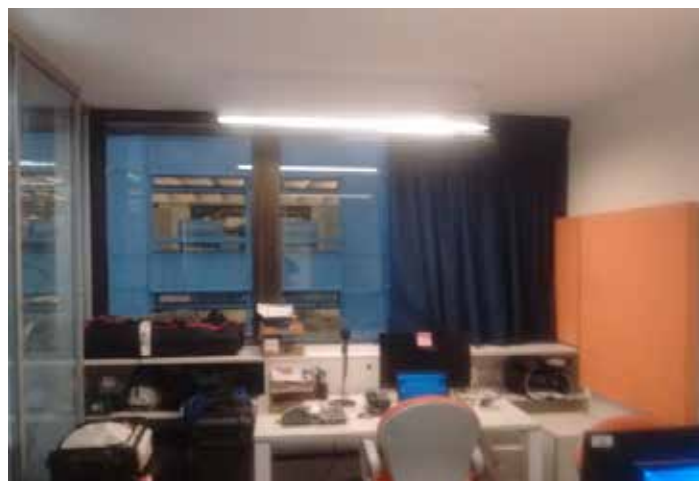

DEPARTAMENTO AyCG
AMPLIACIÓN SOBRE TERRAZA
 PROYECTO Y DIRECCIÓN. 2012



CASA PRIETO
AMPLIACIÓN SALA DE AUDIO Y TERRAZA
 PROYECTO Y DIRECCIÓN. 2011

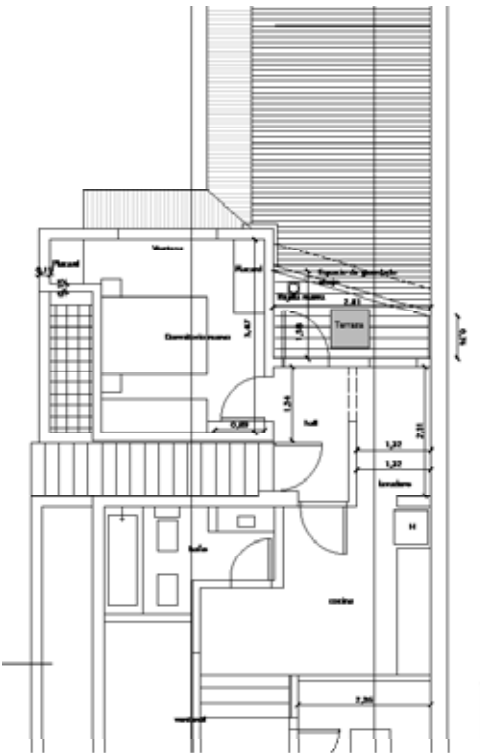

FACHADA NORTE PROYECTO ARMANDO MARTIN GROBA ARQ. ESC. 1:50

**YPF OFICINAS MAR DEL PLATA
FEFERBAUM NASZEWSKY ARQS**

ANTEPROYECTO - AGOSTO-SEPTIEMBRE 2011
DOCUMENTACIÓN Y DETALLES CONSTRUCTIVOS

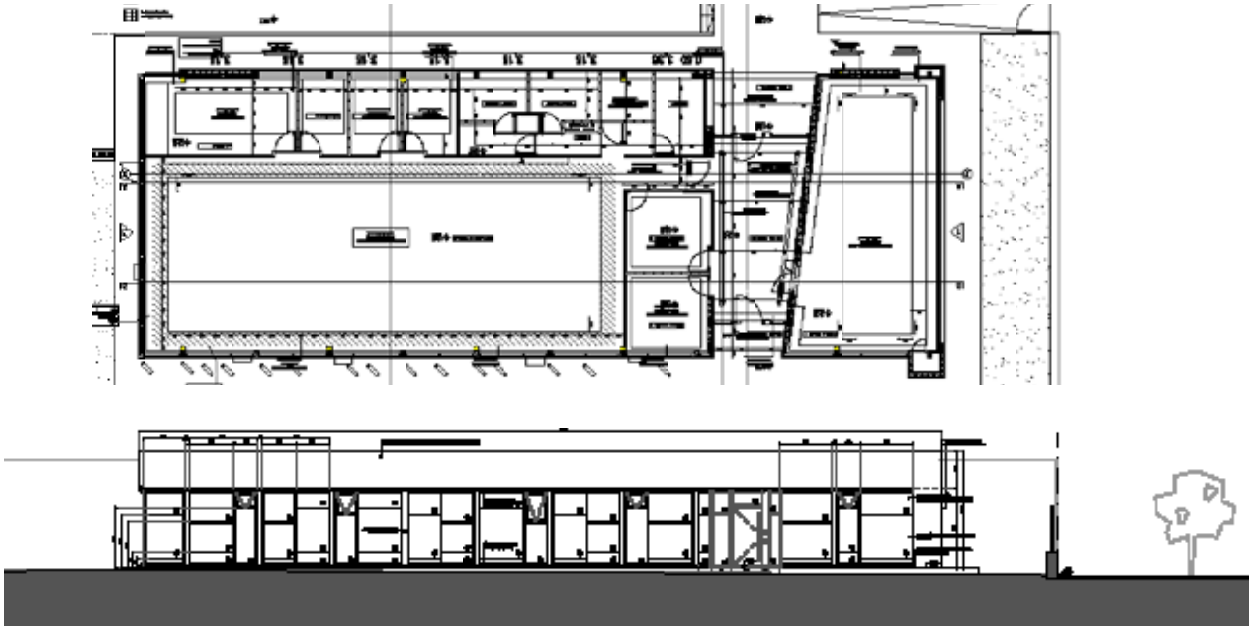

**YPF NORDELTA
HAMPTON RIVOIRA ARQS**

JUNIO-JULIO 2010
DOCUMENTACIÓN Y DETALLES ESTRUCTURALES

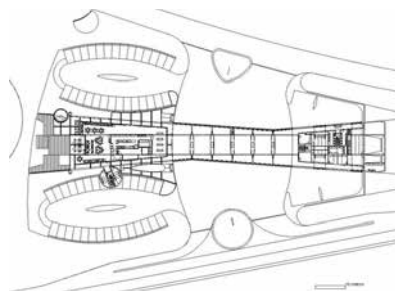
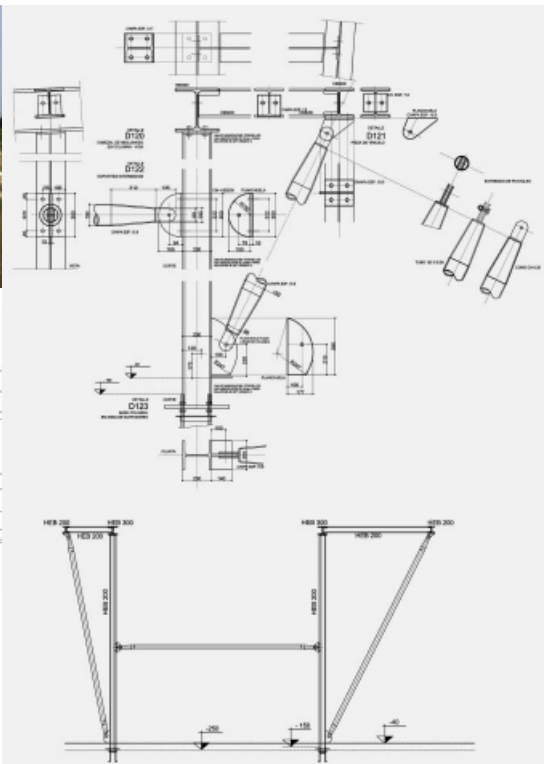

PREMIO CPAU A LA MEJOR OBRA CONSTRUIDA 2011

INCLUIDO EN BIENALES LOCALES E
INTERNACIONALES

AEROPUERTO INTERNACIONAL DE TIJUANA
CON M|S|G|S|S Arquitectos
Joaquín Sánchez Gómez Arq. Asociado
TIJUANA - MÉXICO
MARZO - MAYO 2010
DOCUMENTACIÓN Y DETALLES CONSTRUCTIVOS

MARTIN GROBA ARQ



**OASIS MAGALDI UNAMUNO
GALLARDO-NIELSEN-ZOLKWER ARQS.**

MARTIN GROBA ARQ

BARRACAS - BUENOS AIRES
DOCUMENTACIÓN DE PROYECTO GANADOR DE CONCURSO
PARA LICITACIÓN - DETALLES CONSTRUCTIVOS

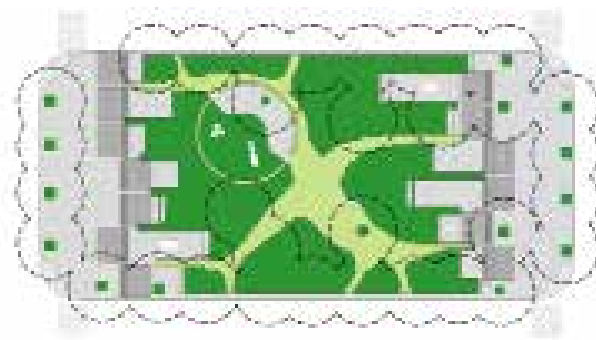
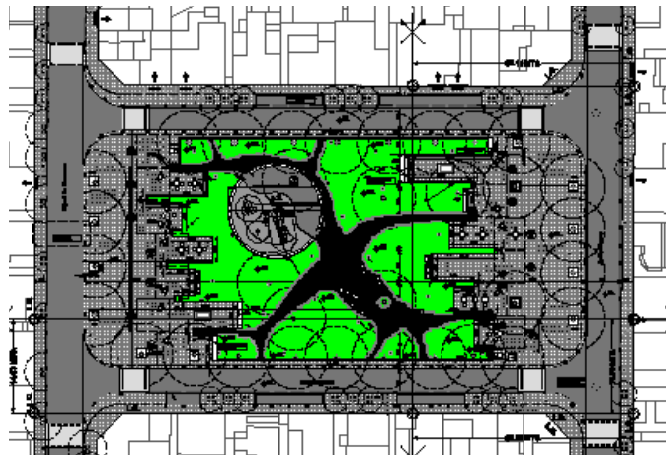

CENTRO DE CONVENCIONES ORT ARGENTINA

MARTIN GROBA ARQ

DON TORCUATO
ANTEPROYECTO 2000M2

CON TURJANSKY SARTORI Y ASOCIADOS, 2008

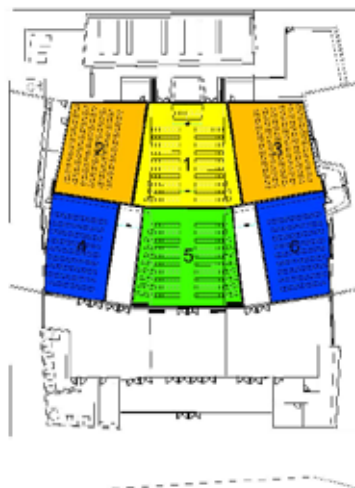

- SALA 1
192 M2 -CAPACIDAD
170 PERSONAS
- SALAS 2 Y 3
145 M2 -CAPACIDAD
172 PERSONAS
- SALA 5
192 M2 -CAPACIDAD
220 PERSONAS
- SALAS 4 Y 6
130 M2 -CAPACIDAD
172 PERSONAS

PROYECTO Y ASISTENCIA EN OBRA - 2006 -2007
EN CONJUNTO CON DODECAEDRO SA

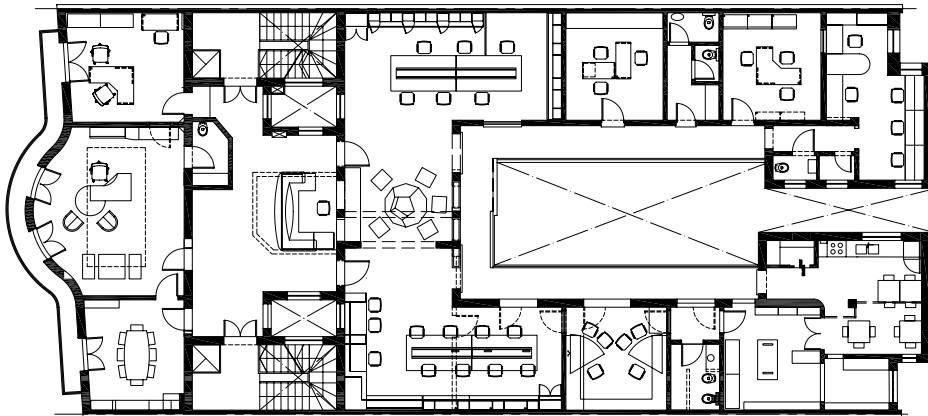

**LOST CITY MASTERPLAN. WEST WENDOVER
NEVADA, EEUU**

MARTIN GROBA ARQ

DOCUMENTACIÓN
CON BECKER-FERRARI ARQS ASOCIADOS
D'AMICO - OLABARRIETA P A C - 2006



PROGRAMA
CASINO
WATERPARK
MALL
MOTEL 300 HABITACIONES
AIRSTREAMS
CONDOMINIUM HOUSES
RESIDENTIAL HOUSES

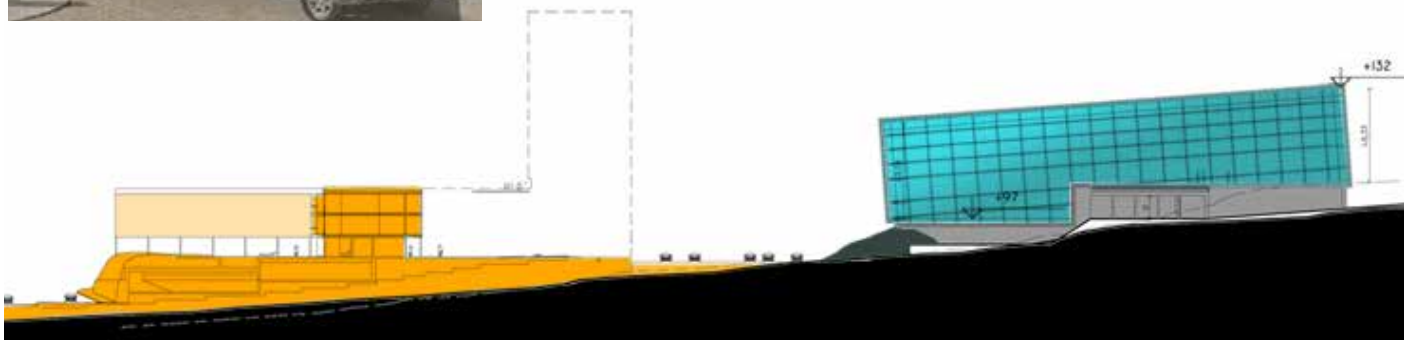

PROYECTO DE INTEGRACION ACUSTICA. WSDG ARQS.
SEGUIMIENTO Y CONTROL DE OBRA.

PROYECTO. ESTUDIO M|SG|S|S|S
DISEÑO INTERIOR PHILLIPE STARCK
MANAGMENT DE OBRA ING. SEMINARIO Y ASOC.

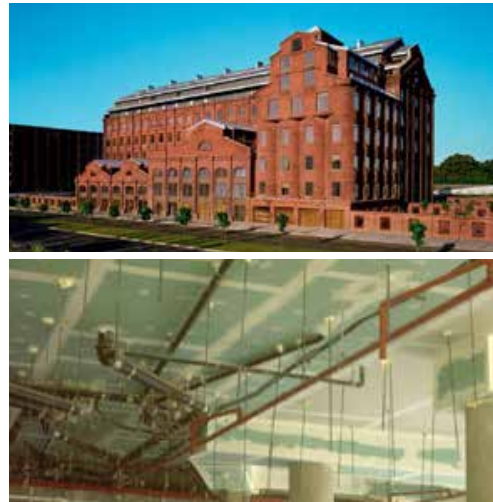

NON STOP TV ESTUDIOS. OLIVOS, BSAS. 2003

SALAS DE DOBLAJE Y POSTPRODUCCION DE AUDIO Y VIDEO
CON FRANGELLA- FERRARI G3 ARQUITECTOS. DOCUMENTACIÓN TÉCNICA Y
DISEÑO DE MOBILIARIO.

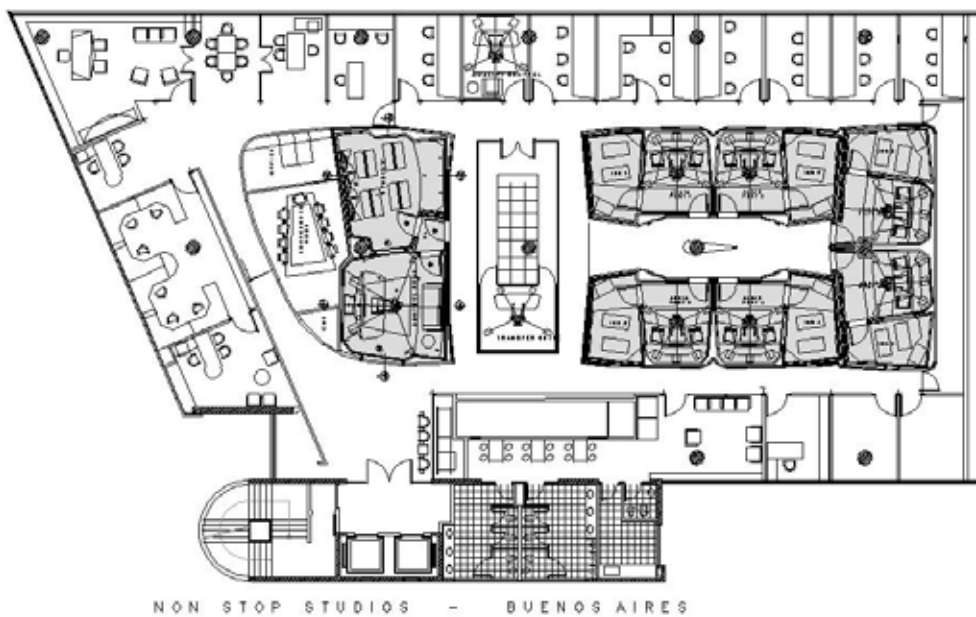

SALAS DE GRABACION Y EDICION DE AUDIO.
DOCUMENTACIÓN Y SEGUIMIENTO DE OBRA A DISTANCIA.
WSDG LATIN

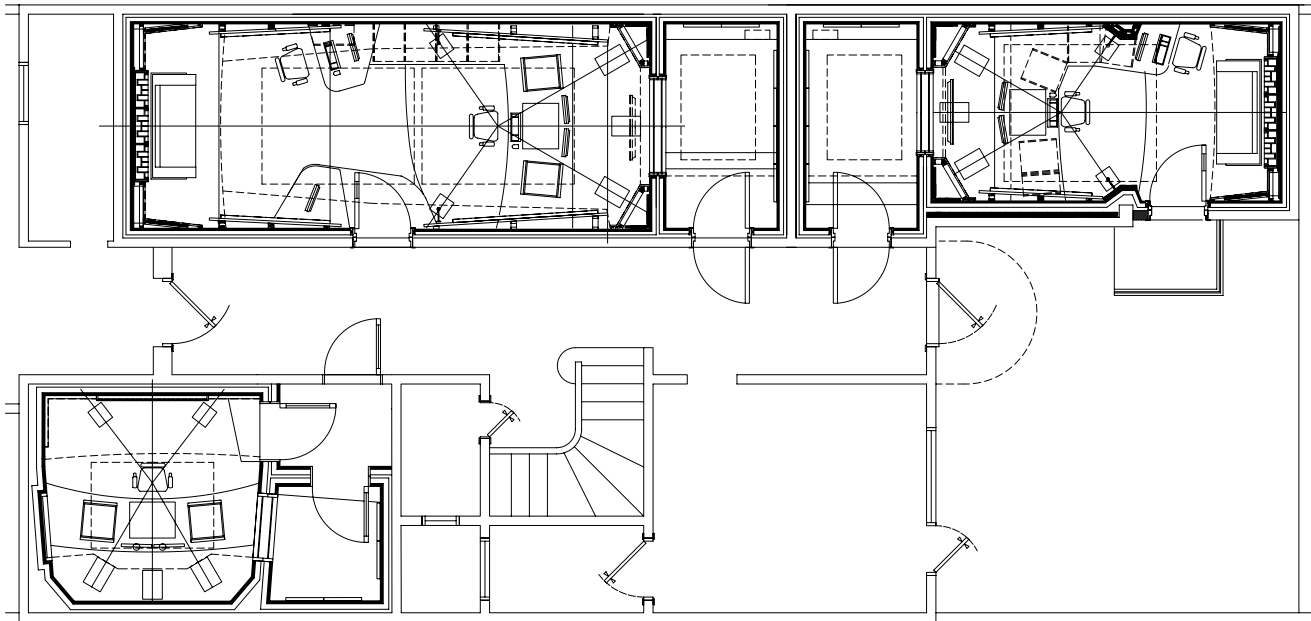

NON STOP SAN PABLO. 2003

PROYECTO 90m2. SALAS DE DOBLAJE Y MASTERIZACION A y V
CON FRANGELLA- FERRARI G3 ARQUITECTOS.

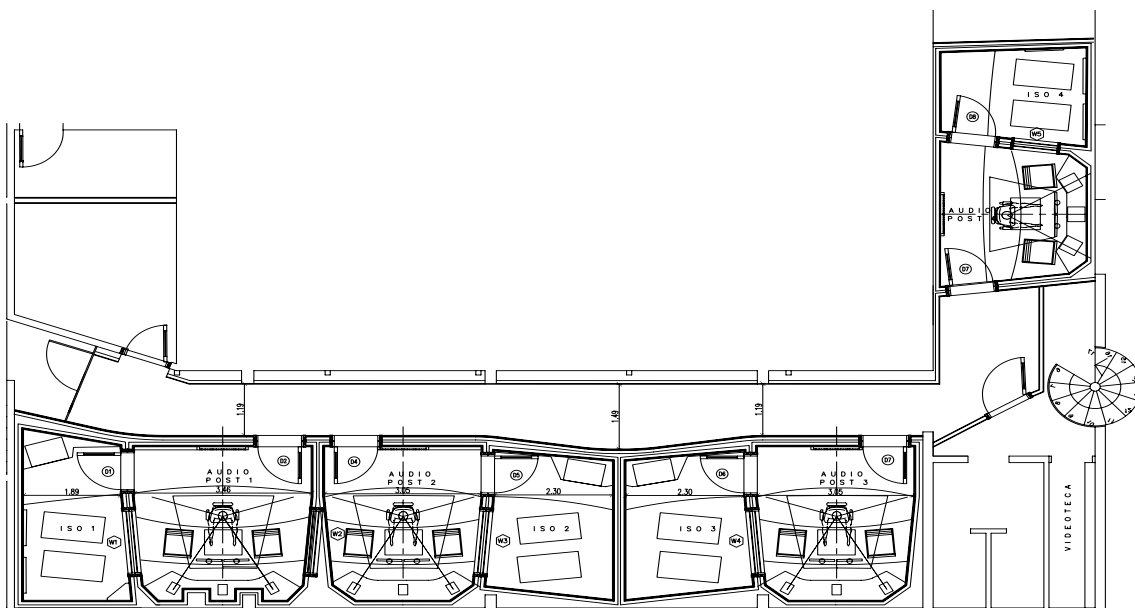

ESTUDIOS MORO AV. COCHABAMBA. 2003
DISEÑO ACÚSTICO Y DOCUMENTACIÓN 120m2. CON WSDG LATIN
PROYECTO EDILICO ARQ. J.L ALBORNOZ

MARTIN GROBA ARQ

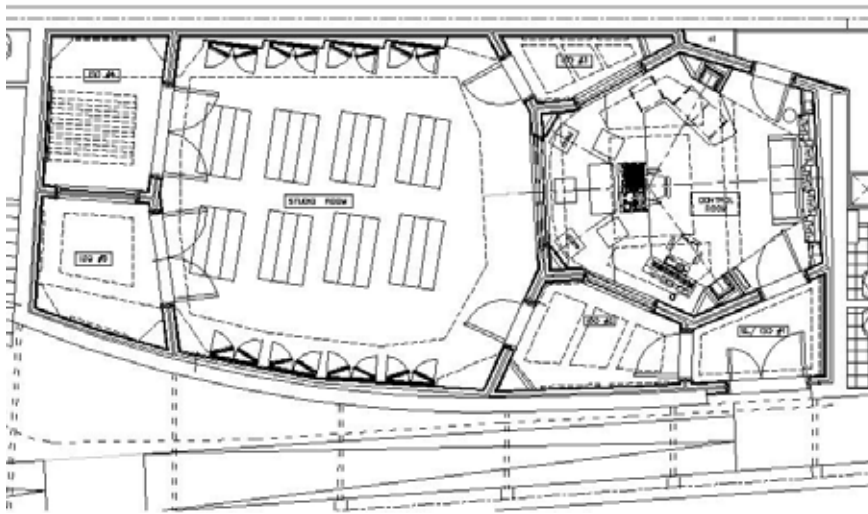
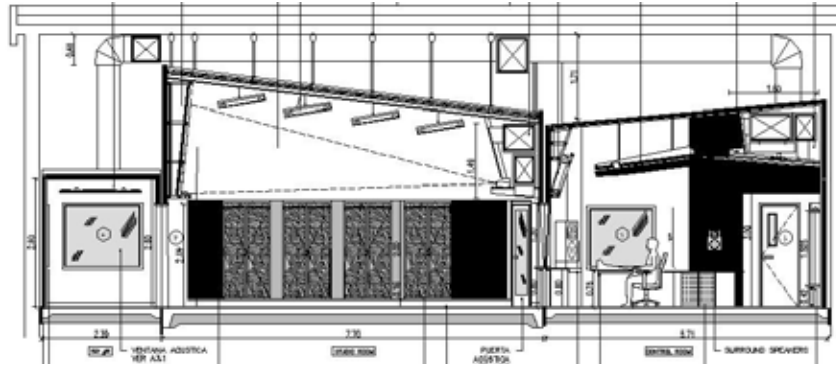

ESTUDIOS ATOMICA X CHILE
ANTEPROYECTO AMPLIACION. CON WSDG LATIN
ESTUDIOS DE GRABACION Y POSTPRODUCCION DE AUDIO Y VIDEO

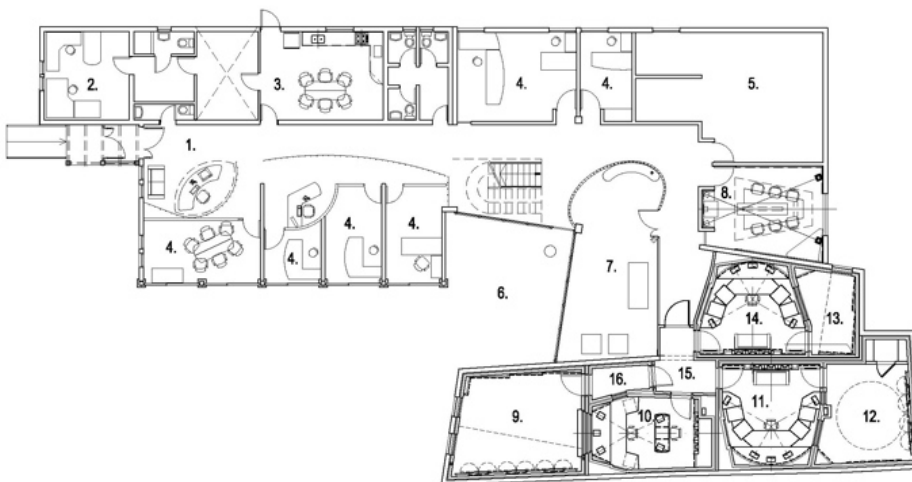

FLOOR PLAN

OFICINA R.S. BS.AS. 2003
 DOCUMENTACIÓN DE OBRA
 EQUIPAMIENTO 38m². CON WSDG LATIN
 ESTUDIO LEGAL.

MARTIN GROBA ARQ

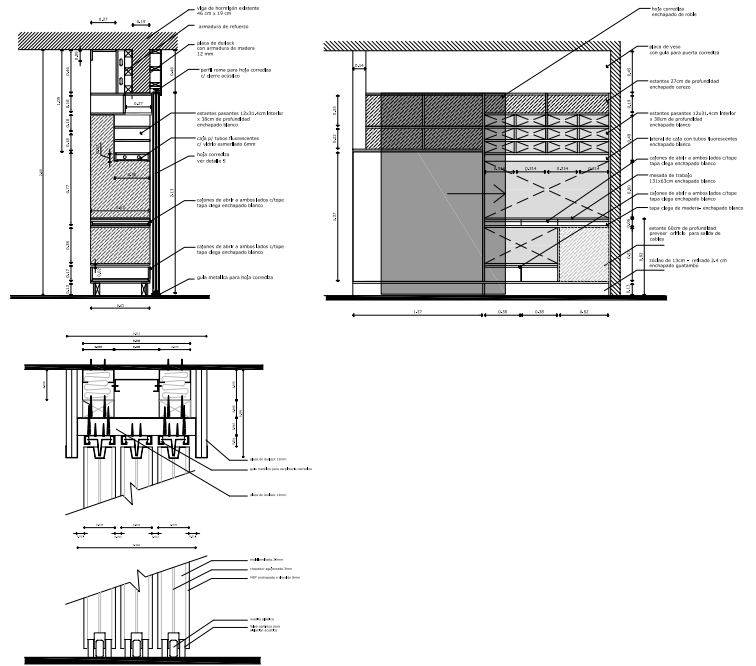
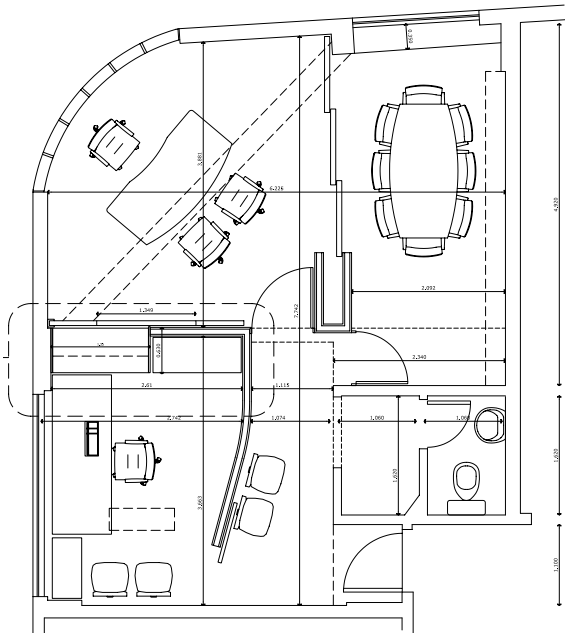

ALADINO PRODUCCIONES JEAN JAURES. 2002
 DOCUMENTACIÓN Y SEGUIMIENTO DE OBRA. CON WSDG LATIN

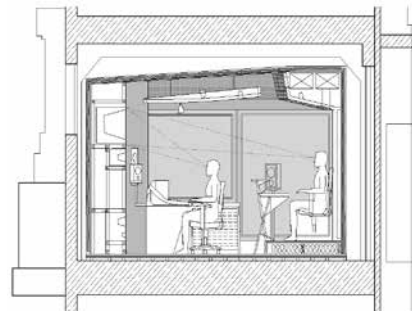
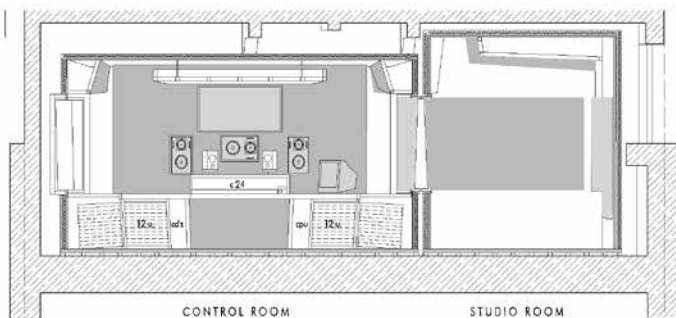
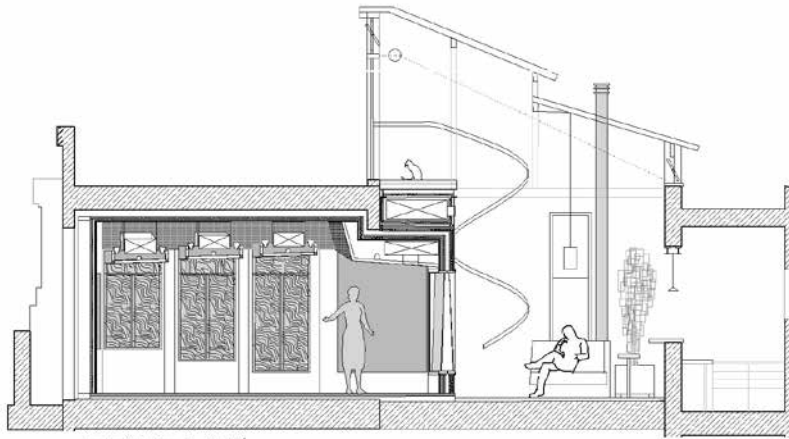

B+D BUCH & DEICHMANN. STAND BAHIA BLANCA 2005.
 DISEÑO Y GESTIÓN DE OBRA
 CON ADRIAN FEFERBAUM Y POSTERSHOW PRODUCCIONES

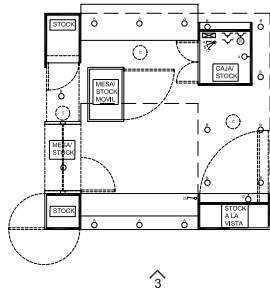
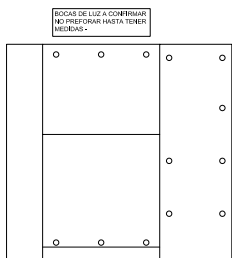
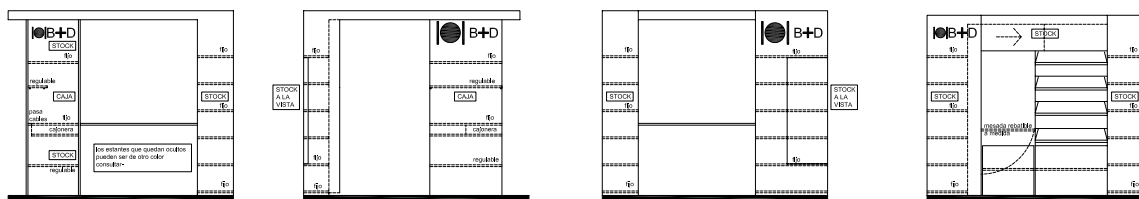

LA FORCHETTA. PALERMO, BSAS. 2003
 PIZZERIA Y CASA DE COMIDAS.
 CON ADRIAN FEFERBAUM.

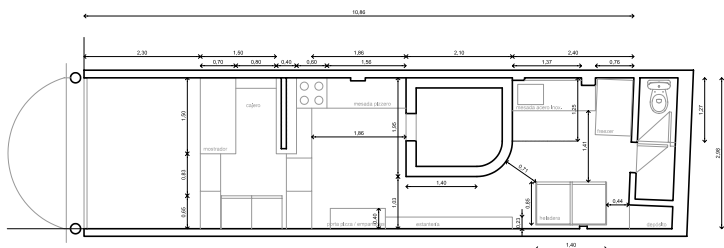
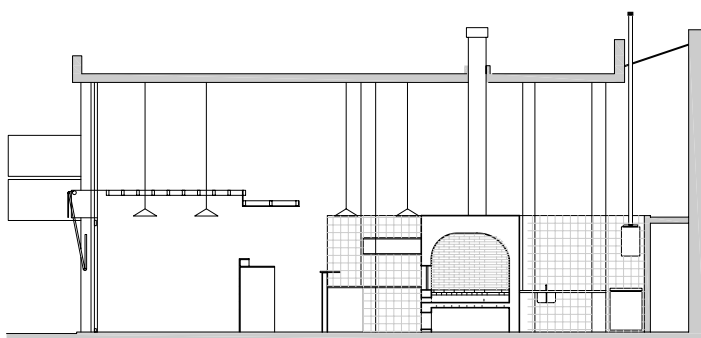

LAS CUMBRES. CASA EN PUNTA BALLENA. 2008.
CON RODRIGO G. CASTILLO Y ADRIAN FEFERBAUM.
ANTEPROYECTO 300m2

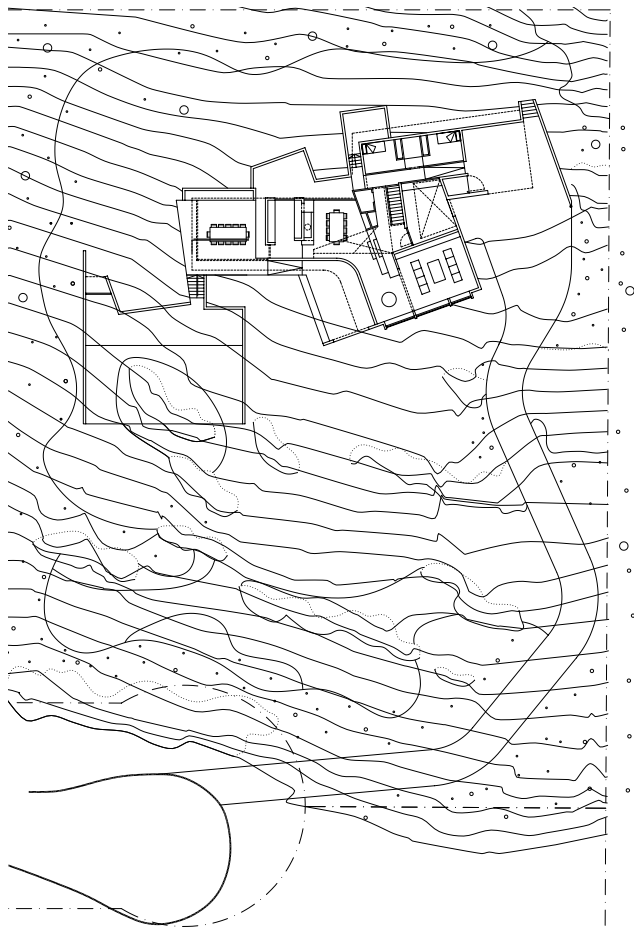

IMAGENES
PROYECTO FINAL
CONTRUIDO.
R.GONZALEZ. CASTILLO
2009-2011.
PTA. BALLENA

